

岩手県立中央病院	設計図	特 記	訂 正	図面内容 2階平面図	縮尺 S = 1 : 250	図面 番号 枚ノ内 区分 建築意匠
			検 図			
	製 図					

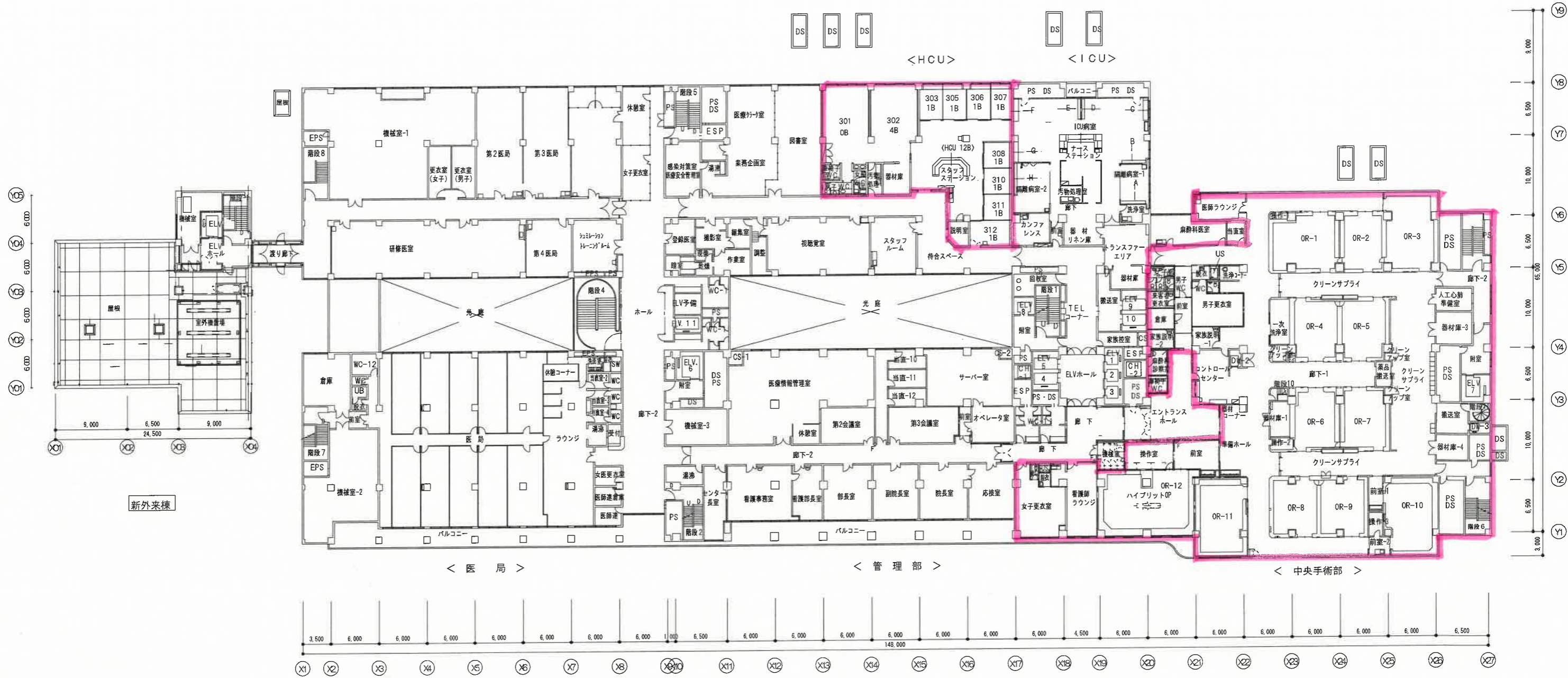
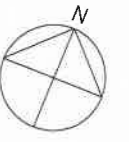

病院本館

凡例

: 改修範囲 階高 5.5m

《注意事項》

・本完成図は、施工建物の基本情報を記載したものです。工事に際して作成された施工図等の詳細情報と合わせてご利用ください。

株式会社 伊藤三郎建築研究所				愛和建设株式会社				〒6 岩手県立病院中央病院救急センター等改修(建築)工事	
確認者	管理技術者	主任担当者	電気主任担当者	主任担当者	代理人	建築	電気	機械	図名 3階平面図(改修後)
	川端	菊地	伴	高橋	堀田	堀田			原匠
									縮尺 1:250 A1 1:500 A3 発行年月 2022.09(令和4年) 24



**4F**  
 <小児科・小児外科・糖尿病 内分泌内科・耳鼻咽喉科病棟>

X4 X5 X6 X7 X8 X9 X10 X11 X12 X13 X14 X15 X16 X17 X18 X19 X20 X21 X22 X23 X24 X25 X26 X27

<循環器センター（循環器内科）・皮膚科病棟>

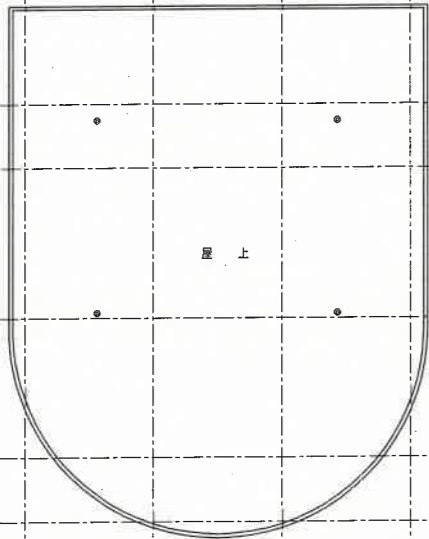
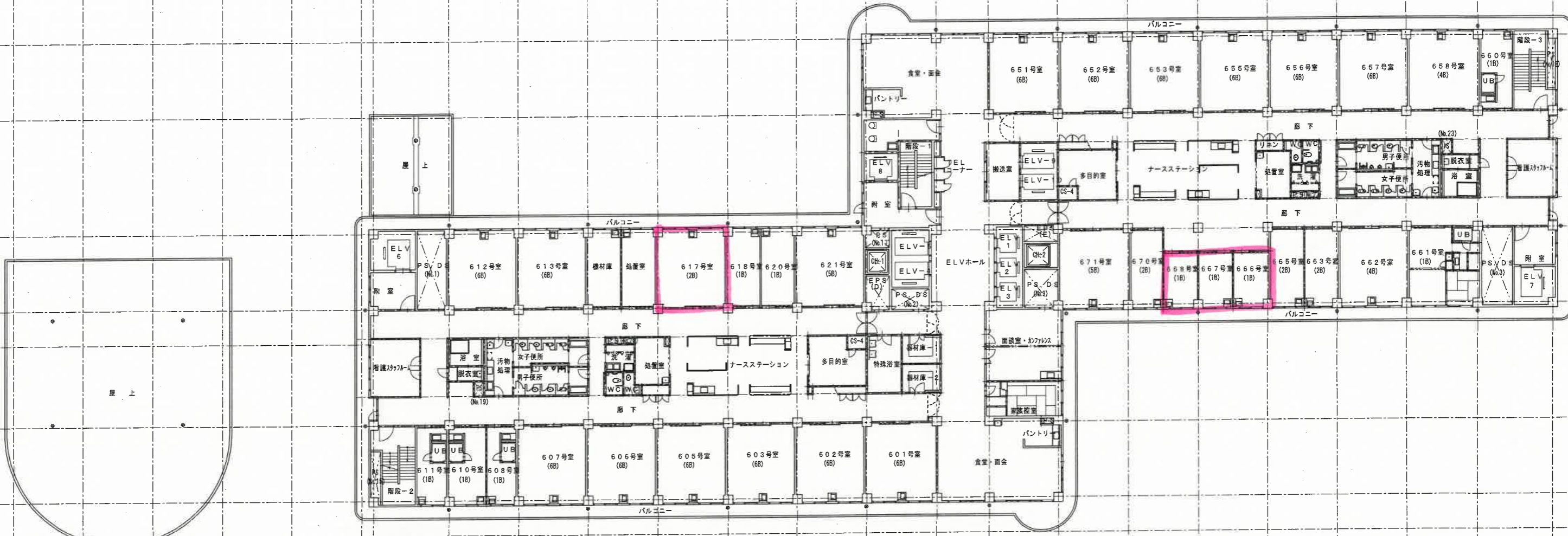

6F

<循環器センター（心臓血管外科）・乳腺・内分泌外科・総合診療科・消化器外科・形成外科病棟>

6,000	6,000	6,000	6,000	6,000	6,000	6,000	6,500	6,000	6,000	6,000	6,000	6,000	6,000	6,000	6,000	4,500	6,000	6,000	6,000	6,000	6,000	6,000	6,000	6,000	6,500									
31,000						59,000											42,500							101,500										

< 脳神経センター（脳神経外科・脳神経内科）・眼科・ペインクリニック科病棟 >



7F  
< 脳神経センター（脳神経内科）・血液内科病棟 >

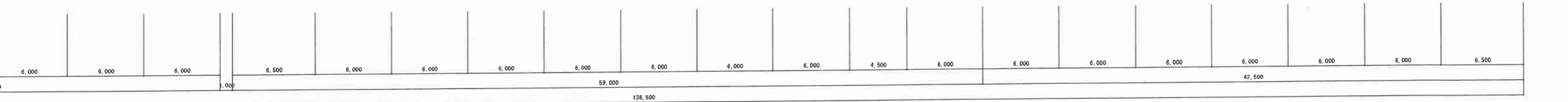

X10 X11 X12 X13 X14 X15 X16 X17 X18 X19 X20 X21 X22 X23 X24 X25 X26 X27

< 消化器センター (消化器内科) ・がん化学療法科病棟 >



8F  
 < 消化器センター (消化器外科・消化器内科) ・放射線科病棟 >

6,500 6,000 6,000 6,000 6,000 6,000 6,000 6,000 4,500 6,000 6,000 6,000 6,000 6,000 6,000 6,000 6,500  
 59,000 42,500